

PLAN DE VENTE ET DE BORNAGE

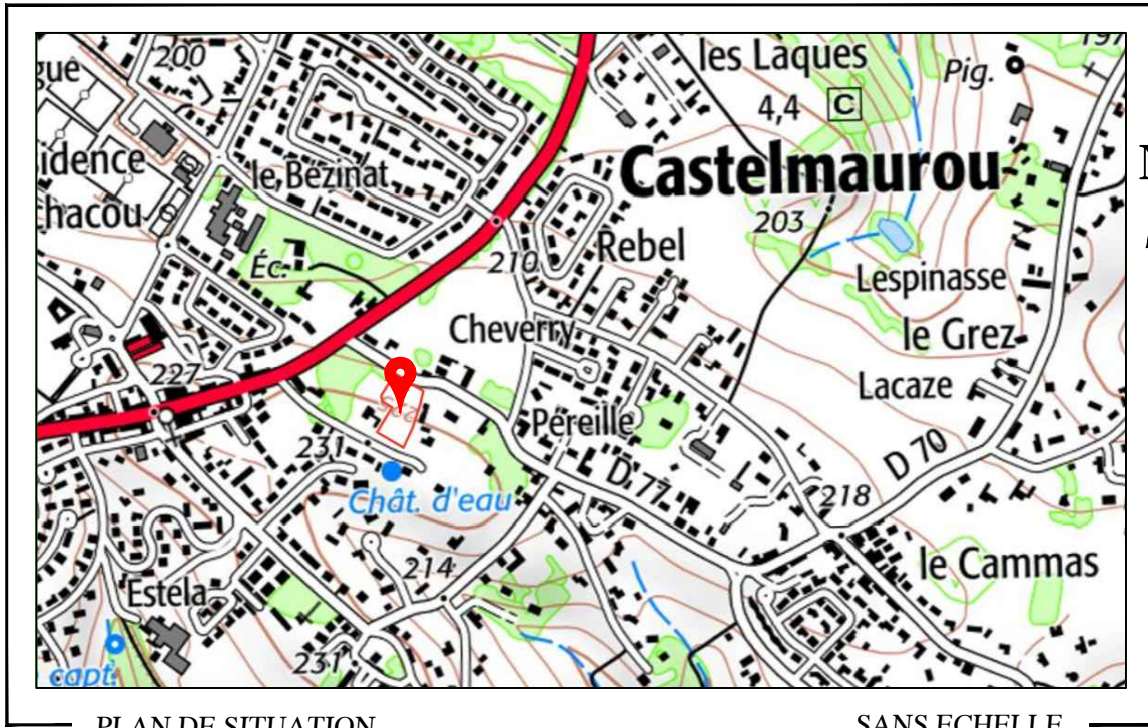
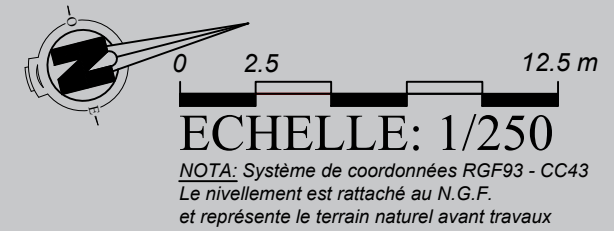

PLAN DE SITUATION

SANS ECHELLE

SOMMET	X (m)	Y (m)
527	1582010.79	2276309.44
129	1582003.47	2276298.05
130	1582004.98	2276289.36
131	1582019.41	2276280.20
514	1582021.26	2276279.01
515	1582029.21	2276291.36
516	1582027.36	2276292.56
517	1582030.19	2276296.95

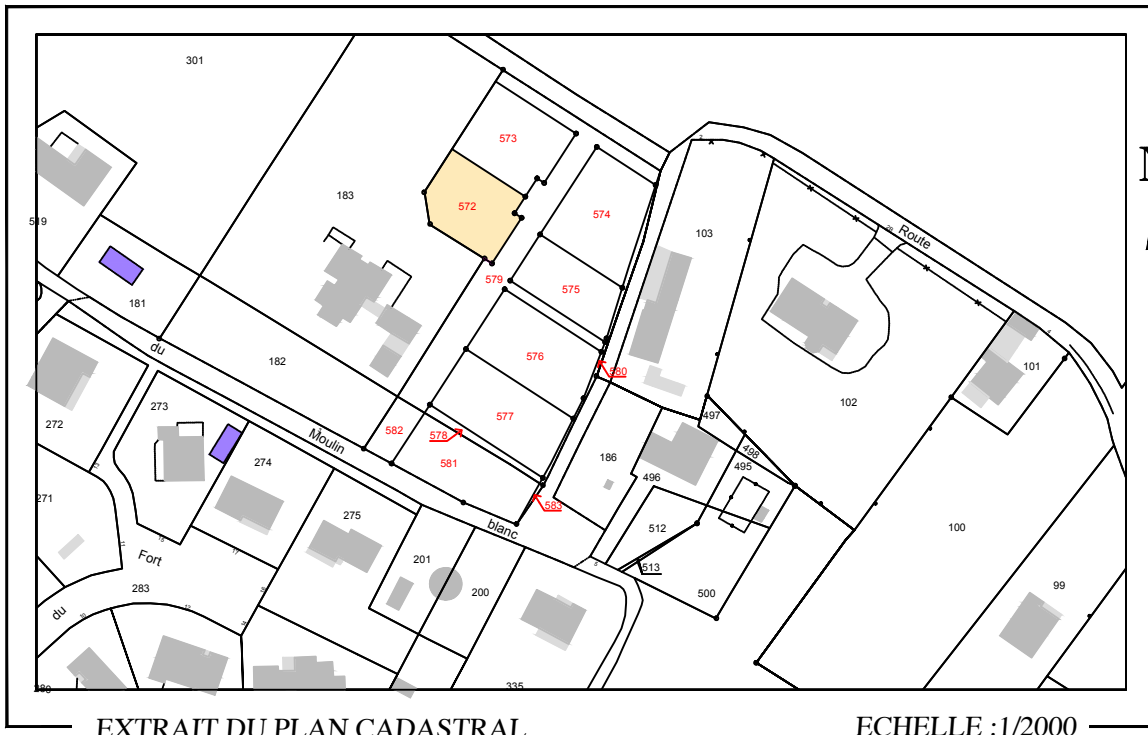
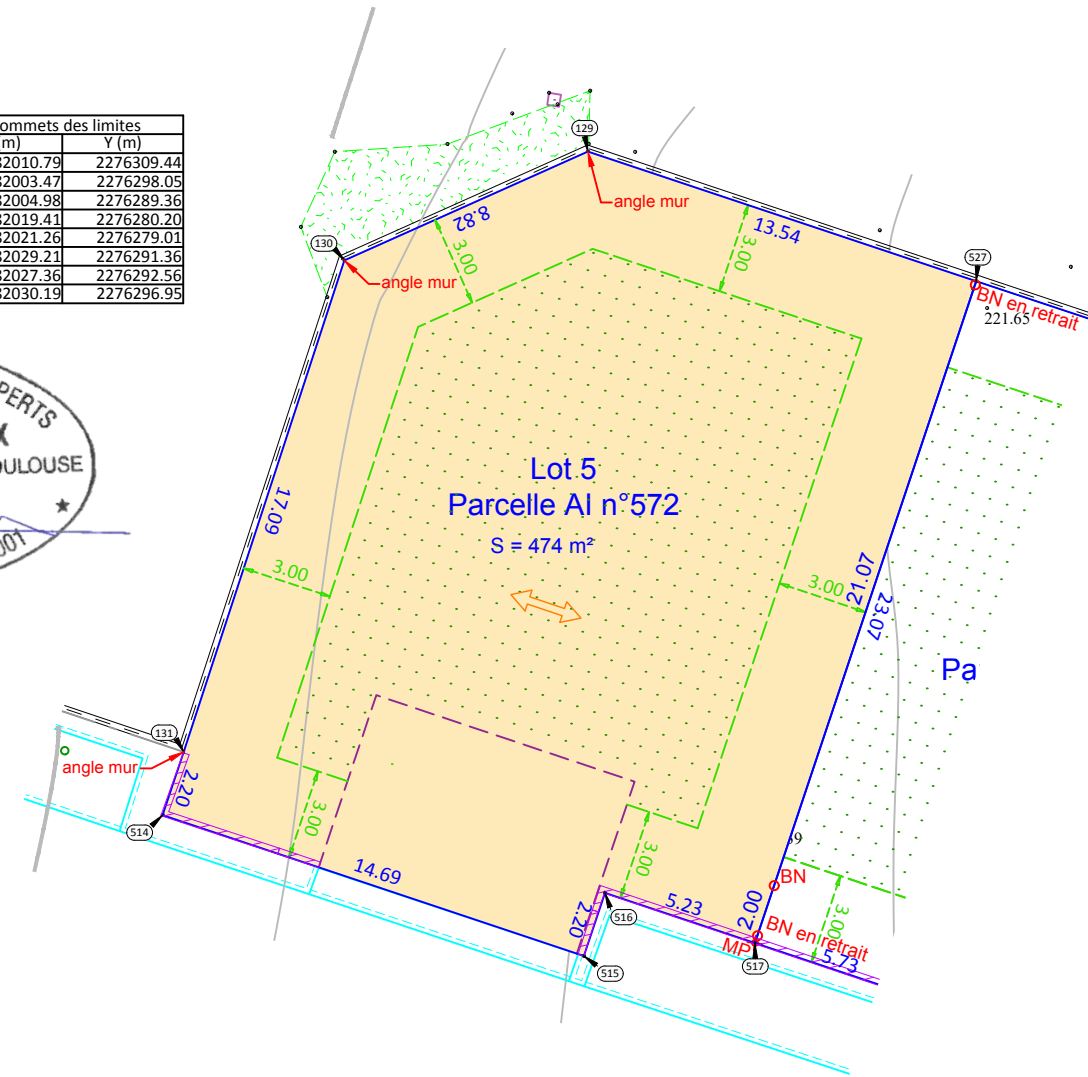

EXTRAIT DU PLAN CADASTRAL

ECHELLE :1/2000

SCP OLIVIER CAZAUX
SUCESSEUR DE JEAN LACAZE
GÉOMÈTRE-EXPERT FONCIER
EXPERT PRÈS LA COUR D'APPEL DE TOULOUSE
14, Allées Paul Sabatier - 31000 TOULOUSE
Tél: 05 34 255 790 e-mail: olivier.cazaux@cazaux-geometre.fr
Permanence le Mardi : 5, Avenue Augustin Malroux - 81500 LAVAUR
Permanence le Jeudi : 1, Rue de la Brèche - 31380 MONTASTRUC-LA-C.

Maître d'Ouvrage:
LES PARCS AMENAGEUR
2, Boulevard d'Arcole
31000 TOULOUSE

LEGENDE:

- Clôture légère
- Mur
- Mur bahut
- Bâtiment
- Fossé, Talus
- Courbe de niveau
- Arbre existant
- Limite de propriété
- BE Borne Existante
- BN Borne Nouvelle
- MP Marque Peinture
- CA Clou d'Arpentage
- Clôture sur rue réalisée par le lotisseur
- Règles de construction:
 - Alignement des bâtiments obligatoire
 - Accès au lot avec aire de stationnement à réaliser par l'acquéreur en béton balayé
 - Zone d'implantation des constructions
 - Direction du faîtage

Les limites de propriété sont matérialisées sur le terrain par des bornes, clous d'arpentage ou marques de peinture

Nota: Ce plan n'a pas pour objet de relater les règles de constructions pour cela se référer au règlement du lotissement pièces PA10